

OLT 4 : OP 4.3 - Prendre en compte les programmes et projets au sein et en périphérie de la Réserve							MS4												
Veille et assistance à la cohérence des programmes territoriaux							Priorité 2												
Objectif et justification de l'opération	À proximité de la Réserve Naturelle, de nombreux projets ou programmes sont actuellement en cours. Il est indispensable pour le gestionnaire de veiller à ce que ces éléments soient en cohérence avec les objectifs de la Réserve Naturelle.																		
Méthode et description de la mesure	<p>La réalisation de cette opération se base avant tout sur l'information et l'échange avec les autres acteurs du territoire. L'objectif sera de veiller à la cohérence de l'ensemble des projets et programmes avec les objectifs de la Réserve Naturelle, le tout dans une démarche de concertation.</p> <p>Le gestionnaire pourra également le cas échéant apporter son appui technique aux acteurs locaux afin de permettre la réussite de cette opération.</p> <p>Parmi les programmes locaux en cours, il est possible de citer le réseau Natura 2000 dans lequel la Réserve Naturelle est incluse. Il existe également d'autres programmes liés notamment au canal nivernais comme le projet « civilisation canal » qui vise à développer l'activité touristique.</p> <p>– Période(s) d'intervention :</p> <table border="1"> <tr> <td>J</td><td>F</td><td>M</td><td>A</td><td>M</td><td>J</td><td>J</td><td>A</td><td>S</td><td>O</td><td>N</td><td>D</td> </tr> </table>							J	F	M	A	M	J	J	A	S	O	N	D
J	F	M	A	M	J	J	A	S	O	N	D								
Maitre d'œuvre projeté	CENB	Prestataire		Partenaire															
Calendrier, moyens humains et financiers																			
<i>Étapes de l'opération</i>		2015	2016	2017	2018	2019													
Veille sur les projets		X	X	X	X	X													
<i>Moyens</i>		2015	2016	2017	2018	2019	Total												
<i>Moyens humains</i>																			
Directeur	600																		
Responsable financier	550																		
Conservateur	500	1j	1j	1j	1j	1j	2500												
Garde Technicien	420																		
Chargé de missions	420																		
Technicien	350																		
<i>Matériel</i>																			
Frais de déplacement (km)	0,45	25,2	25,2	25,2	25,2	25,2	126												
repas	13	13	13	13	13	13	65												
Prestation de services																			
Reprographie (€)																			
<i>Budget</i>		2015	2016	2017	2018	2019	Total												
€		538,2	538,2	538,2	538,2	538,2	2691												
Plan de financement	– FEDER et État (DREAL Bourgogne)																		
Indicateur(s) de réalisation	Mauvais : L'opération n'a pas été mise en place Bon : L'opération a totalement été mise en place																		
Indicateur(s) de résultat(s)	– Nombre de projets en incohérence avec les objectifs de la Réserve Naturelle.																		

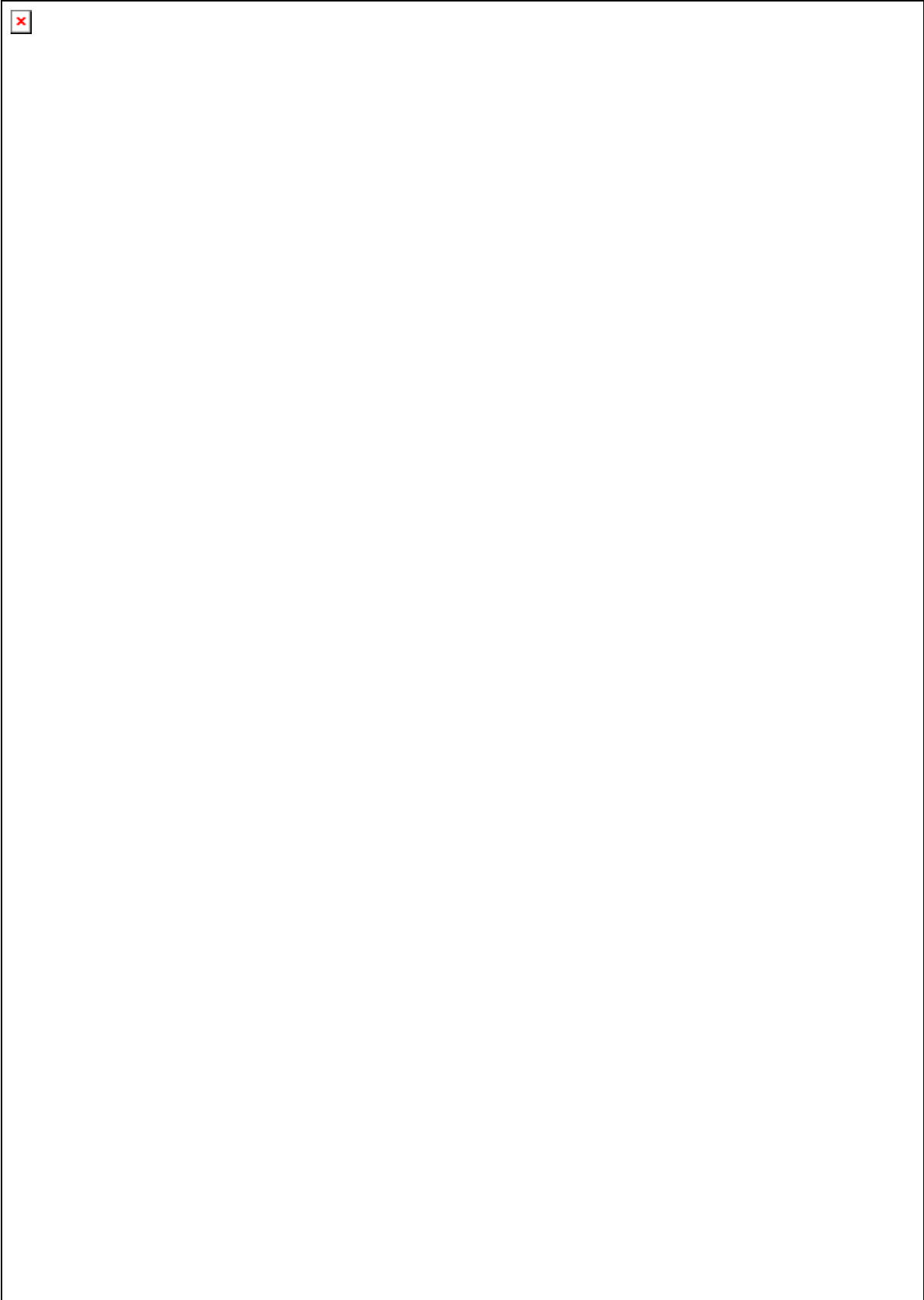

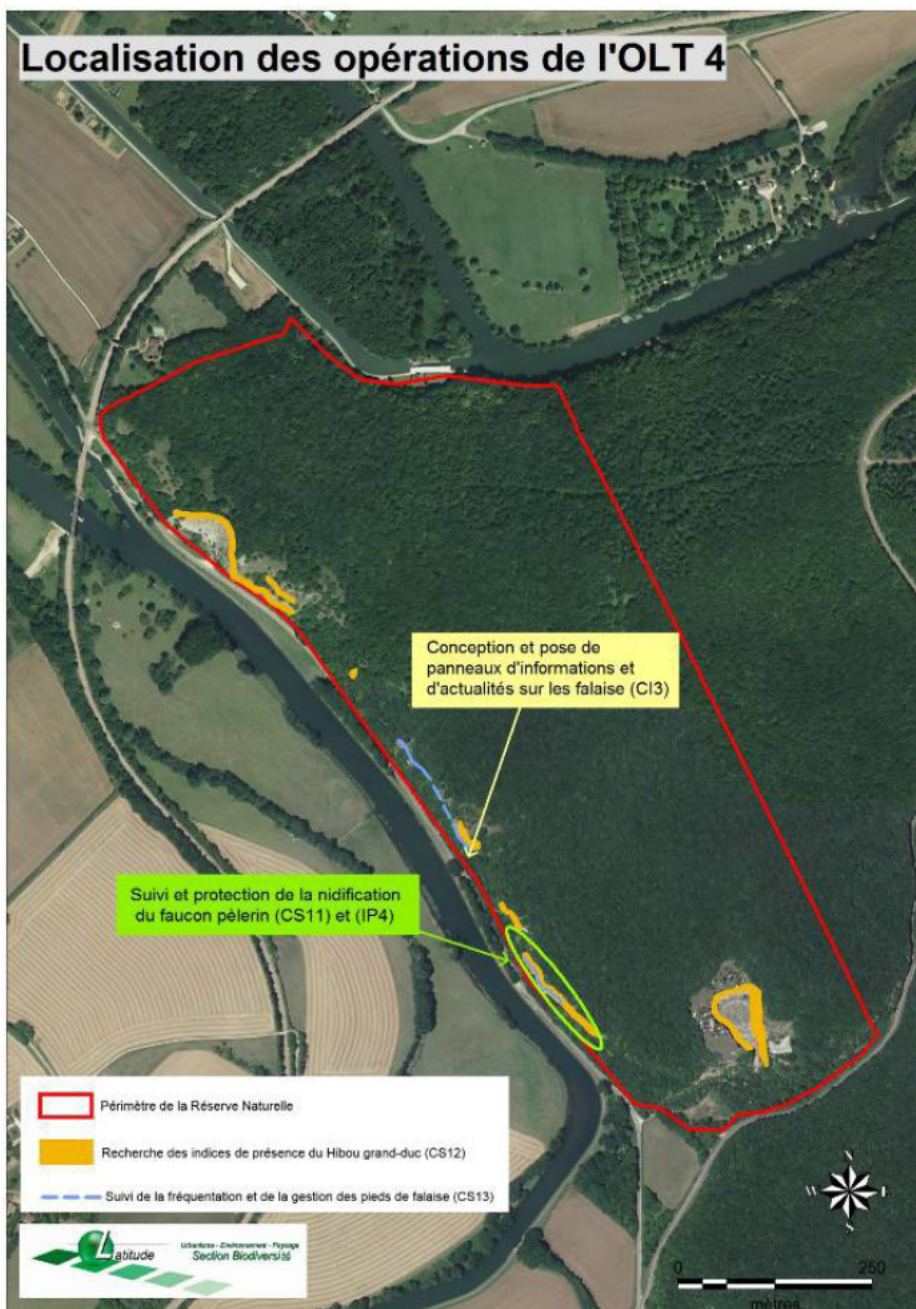



Carte 12 : Carte de localisation des opérations de l'OLT 4

## **OLT 5**

*« Optimiser la gestion de la Réserve Naturelle »*

OLT 5 : OP 5.1 - Mettre en place les outils nécessaires à l'évaluation de la gestion							EI6												
Construction et alimentation d'un tableau de bord de la gestion de la réserve naturelle							Priorité 1												
Objectif et justification de l'opération	De manière à conserver un historique de la gestion mise en place sur l'ensemble de la Réserve Naturelle, il est important de mettre en place un tableau de bord de la gestion.																		
Méthode et description de la mesure	<p>La mise en place de cet outil de suivi devra permettre de faciliter le travail d'évaluation du plan de gestion.</p> <p>- Un tableau devra être réalisé avec une entrée par objectif à long terme.</p> <p>- Le tableau devra faire apparaître les paramètres à évaluer, les résultats attendus (indicateurs), les suivis à mettre en place ou les données à acquérir et enfin les seuils permettant l'évaluation.</p> <p>- Période(s) d'intervention :</p> <table border="1" style="margin-left: 40px;"> <tr> <td>J</td><td>F</td><td>M</td><td>A</td><td>M</td><td>J</td><td>J</td><td>A</td><td>S</td><td>O</td><td>N</td><td>D</td> </tr> </table>							J	F	M	A	M	J	J	A	S	O	N	D
J	F	M	A	M	J	J	A	S	O	N	D								
Maitre d'œuvre projeté	CENB	Prestataire		Partenaire															
Calendrier, moyens humains et financiers																			
<i>Étapes de l'opération</i>		2015	2016	2017	2018	2019													
Création des tableaux		X																	
Alimentation des tableaux de bord		X	X	X	X	X													
<i>Moyens</i>		2015	2016	2017	2018	2019	Total												
<i>Moyens humains</i>																			
Directeur	600																		
Responsable financier	550																		
Conservateur	500	5j	1j	1j	1j	1j	4500												
Garde Technicien	420																		
Chargé de missions	420	3j					1260												
Technicien	350																		
<i>Matériel</i>																			
Frais de déplacement (km)	0,45	128,25					128,25												
repas	13	13					13												
Prestation de services																			
Reprographie (€)																			
<i>Budget</i>		2015	2016	2017	2018	2019	Total												
€		3901,25	500	500	500	500	5901,25												
Plan de financement	- FEDER et État (DREAL Bourgogne)																		
Indicateur(s) de réalisation	Mauvais : L'opération n'a pas été mise en place Moyen : Seul quelques tableaux ont été construits et alimentés Bon : L'ensemble des OLT présente un tableau construit et alimenté.																		
Indicateur(s) de résultat(s)	- Nombre de tableaux mis en place.																		

**Gestion et interopérabilité de la base de données de la RNN**

**Priorité 1**

Objectif et justification de l'opération	L'ensemble des données concernant les espèces doit être renseigné dans une base de données afin de les rendre facilement utilisables par le gestionnaire. Actuellement, la Réserve Naturelle du Bois du Parc ne dispose pas de base de données naturaliste. L'objectif de cette opération est donc de la mettre en place.																		
Méthode et description de la mesure	<p>Afin de mettre en place la base de données de la Réserve Naturelle, le système de base de données qui es en train d'être développé par le CENB sera la base de donnée retenue pour la réserve. En effet, cette base de données, fortement inspirées de la base de données Scicen sera compatible avec le SINP et SERENA, la base de données de RNF.</p> <p>Afin d'être opérationnel, l'ensemble des données relatives à la réserve naturelle devra être saisi dans cette base de données. Les données produites dans le cadre d'inventaires et de suivis ciblés comme les données opportunes. Les données historiques seront également saisies dans cette base de données afin de pouvoir obtenir rapidement une synthèse globale des espèces présentes et ainsi connaître rapidement les espèces qui n'ont pas été revues récemment sur le site. Cette base de données permet également de centraliser l'ensemble des données liées à la fréquentation, à la surveillance, aux actions de communication ou encore de gestion.</p> <p align="center">- Période(s) d'intervention :</p> <table border="1" style="margin-left: auto; margin-right: auto;"> <tr> <td>J</td><td>F</td><td>M</td><td>A</td><td>M</td><td>J</td><td>J</td><td>A</td><td>S</td><td>O</td><td>N</td><td>D</td> </tr> </table>							J	F	M	A	M	J	J	A	S	O	N	D
J	F	M	A	M	J	J	A	S	O	N	D								
Maitre d'œuvre projeté	CENB	Prestataire			Partenaire														
Calendrier, moyens humains et financiers																			
<i>Étapes de l'opération</i>		2015	2016	2017	2018	2019													
Alimentation de la base		X	X	X	X	X													
<i>Moyens</i>		2015	2016	2017	2018	2019	Total												
<i>Moyens humains</i>																			
Directeur	600																		
Responsable financier	550																		
Conservateur	500	3j	3j	3j	3j	3j	7500												
Garde technicien	420																		
Chargé de missions	420	5j	5j	5j	5j	5j	10500												
Technicien	350																		
<i>Matériel</i>																			
Frais de déplacement (km)	0,45																		
repas	13																		
Prestation de services																			
Reprographie (€)																			
<i>Budget</i>		2015	2016	2017	2018	2019	Total												
€		3600	3600	3600	3600	3600	18000												
Plan de financement	- FEDER et État (DREAL Bourgogne)																		
Indicateur(s) de réalisation	Mauvais : L'opération n'a pas été mise en place Bon : L'opération a totalement été mise en place																		
Indicateur(s) de résultat(s)	- Évolution du nombre de données dans la base.																		

OLT 5 : OP 5.1 - Mettre en place les outils nécessaires à l'évaluation de la gestion											E18												
Évaluation quinquennale du troisième plan de gestion											Priorité 1												
Objectif et justification de l'opération	Le plan de gestion d'une Réserve Naturelle cadre les actions pendant 5 ans sur ce territoire. À la fin de sa mise en œuvre, il est important de mettre en place une évaluation pour mettre en évidence le taux de réalisation et l'atteinte des objectifs opérationnels. Ce travail servira à orienter la rédaction du 4 <sup>ème</sup> plan de gestion.																						
Méthode et description de la mesure	<p>Il s'agit bien dans cette mesure de l'évaluation de la mise en œuvre du plan de gestion.</p> <p>- L'évaluation du plan de gestion devra être réalisée selon la méthodologie du guide méthodologique des plans de gestions de Réserves Naturelles dans sa version la plus récente. Les tableaux de bords mis en place devront apporter une partie conséquente de la matière nécessaire à l'évaluation.</p> <p>- Durant cette opération, une enquête sera réalisée afin d'évaluer la perception des riverains et des usagers sur la Réserve Naturelle.</p> <p>- Cette opération devra être mise en œuvre juste en amont de la rédaction du plan de gestion 4.</p> <p>- Cette action sera réalisée par un prestataire externe afin de ne pas être juge et partie, cependant, le conservateur aura une place importante dans le suivi de la réalisation de cette action.</p> <p>- Période(s) d'intervention :</p> <table border="1" style="width: 100%; text-align: center;"> <tr> <td>J</td><td>F</td><td>M</td><td>A</td><td>M</td><td>J</td><td>J</td><td>A</td><td>S</td><td>O</td><td>N</td><td>D</td> </tr> </table>											J	F	M	A	M	J	J	A	S	O	N	D
J	F	M	A	M	J	J	A	S	O	N	D												
Maitre d'œuvre projeté	CENB	Prestataire	Bureau d'études	Partenaire																			
Calendrier, moyens humains et financiers																							
<u>Étapes de l'opération</u>		2015	2016	2017	2018	2019																	
Enquête sur les usagers et riverains						X																	
Évaluation du plan de gestion						X																	
<u>Moyens</u>		2015	2016	2017	2018	2019	Total																
<u>Moyens humains</u>																							
Directeur	600																						
Responsable financier	550																						
Conservateur	500					15j	7500																
Garde Technicien	420																						
Chargé de missions	420																						
Technicien	350																						
<u>Matériel</u>																							
Frais de déplacement (km)	0,45					75,6	75,6																
repas	13					39	39																
Prestation de services						10000	10000																
Reprographie (€)																							
<u>Budget</u>		2015	2016	2017	2018	2019	Total																
€						17614,6	17614,6																
Plan de financement	- FEDER et État (DREAL Bourgogne)																						
Indicateur(s) de réalisation	Mauvais : L'opération n'a pas été mise en place Bon : L'opération a totalement été mise en place																						
Indicateur(s) de résultat(s)	- Pertinence des conclusions de l'évaluation du plan de gestion																						



OLT 5 : OP 5.1 - Mettre en place les outils nécessaires à l'évaluation de la gestion							EI9												
Réalisation du quatrième plan de gestion de la réserve naturelle							Priorité 1												
Objectif et justification de l'opération	De manière à poursuivre la gestion à la fin de ce plan de gestion, il est nécessaire de prévoir la rédaction du quatrième plan de gestion.																		
Méthode et description de la mesure	<p>La rédaction du quatrième plan de gestion devra être réalisée en 2019 selon la version la plus récente du guide méthodologique des plans de gestion de Réserve Naturelles.</p> <p>- Ce travail permettra de définir la gestion à mettre en place pour les cinq années suivantes.</p> <p>- Ce prochain plan de gestion sera réalisé en interne (équipe du CENB) afin d'avoir un regard plus pertinent et plus efficient sur les actions à mener qu'une structure totalement extérieure à la Réserve. Le travail d'évaluation réalisé dans le cadre de la mesure E18 constituera un document source précieux pour la réalisation de ce quatrième Plan de gestion.</p> <p>- Période(s) d'intervention :</p> <table border="1" style="width: 100%; text-align: center;"> <tr> <td>J</td><td>F</td><td>M</td><td>A</td><td>M</td><td>J</td><td>J</td><td>A</td><td>S</td><td>O</td><td>N</td><td>D</td> </tr> </table>							J	F	M	A	M	J	J	A	S	O	N	D
J	F	M	A	M	J	J	A	S	O	N	D								
Maitre d'œuvre projeté	CENB	Prestataire	Bureau d'études	Partenaire															
Calendrier, moyens humains et financiers																			
<i>Étapes de l'opération</i>		2015	2016	2017	2018	2019													
Rédaction du quatrième plan de gestion						X													
<i>Moyens</i>		2015	2016	2017	2018	2019	Total												
<i>Moyens humains</i>																			
Directeur	600																		
Responsable financier	550																		
Conservateur	500					40	20000												
Garde Technicien	420																		
Chargé de missions	420					20	8400												
Technicien	350																		
<i>Matériel</i>																			
Frais de déplacement (km)	0,45					767,25	767,25												
repas	13					195	195												
muts						250	250												
Prestation de services																			
Reprographie (€)																			
<i>Budget</i>		2015	2016	2017	2018	2019	Total												
€						29612,25	29612,25												
Plan de financement	FEDER et État (DREAL Bourgogne)																		
Indicateur(s) de réalisation	Mauvais : L'opération n'a pas été mise en place																		
	Bon : L'opération a totalement été mise en place																		
Indicateur(s) de résultat(s)	Pertinence du nouveau plan de gestion.																		

OLT 5 : OP 5.2 - Assurer la gestion courante de la réserve naturelle							CI4												
Entretien des outils et des équipements de la réserve naturelle							Priorité 1												
Objectif et justification de l'opération	De manière à assurer tout d'abord la sécurité des visiteurs et un accueil de qualité, il est nécessaire de prévoir l'entretien des outils et des équipements de la Réserve Naturelle.																		
Méthode et description de la mesure	<p>Cette opération se traduit par un entretien régulier des anciens en nouveaux équipements mis en place sur la réserve naturelle, y compris le sentier de découverte :</p> <ul style="list-style-type: none"> <li>- Veille sur la qualité des équipements,</li> <li>- Entretien manuel si nécessaire par nettoyage des visuels et supports des panneaux d'information et tables d'interprétation, mise à jour de la signalétique (autocollants pictogrammes)</li> <li>- Entretien de l'accessibilité du sentier de découverte</li> </ul> <p>- Période(s) d'intervention :</p> <table border="1" style="width: 100%; text-align: center;"> <tr> <td>J</td><td>F</td><td>M</td><td>A</td><td>M</td><td>J</td><td>J</td><td>A</td><td>S</td><td>O</td><td>N</td><td>D</td> </tr> </table>							J	F	M	A	M	J	J	A	S	O	N	D
J	F	M	A	M	J	J	A	S	O	N	D								
Maitre d'œuvre projeté	CENB	Prestataire			Partenaire														
Calendrier, moyens humains et financiers																			
<i>Étapes de l'opération</i>		2015	2016	2017	2018	2019													
Veille sur les équipements		X	X	X	X	X													
Entretien des équipements		X	X	X	X	X													
<i>Moyens</i>		2015	2016	2017	2018	2019	Total												
<i>Moyens humains</i>																			
Directeur	600																		
Responsable financier	550																		
Conservateur	500																		
Garde technicien	420																		
Chargé de missions	420	1j	1j	1j	1j	1j	2100												
Technicien	350	4j	4j	4j	4j	4j	7000												
<i>Matériel</i>																			
Frais de déplacement (km)	0,45	256,5	256,5	256,5	256,5	256,5	1282,5												
repas	13	78	78	78	78	78	390												
nuits		50	50	50	50	50	250												
Prestation de services et matériels		200	200	200	200	200	1000												
Reprographie (€)																			
<i>Budget</i>		2015	2016	2017	2018	2019	Total												
€		<b>2404,50</b>	<b>2404,50</b>	<b>2404,50</b>	<b>2404,50</b>	<b>2404,50</b>	<b>12022,50</b>												
Plan de financement	- FEDER et État (DREAL Bourgogne)																		
Indicateur(s) de réalisation	Mauvais : L'opération n'a pas été mise en place. Bon : Les opérations de veille et d'entretien ont été mises en place tous les ans.																		
Indicateur(s) de résultat(s)	- Évolution du nombre d'équipements en mauvais état.																		

OLT 5 : OP 5.2 - Assurer la gestion courante de la réserve naturelle							MSS												
Réunions du Comité de gestion et réalisation des rapports d'activités						Priorité 1													
Objectif et justification de l'opération	Le comité de gestion se réunit tous les ans afin de faire le point sur les actions qui ont été mises en œuvre durant l'année écoulée. Cette opération a pour objectif de préparer cette réunion ainsi que le bilan d'activité de l'année en amont de cette réunion.																		
Méthode et description de la mesure	<p>Le bilan d'activités fait état de l'ensemble des actions réalisées au cours de l'année en cohérence avec le plan de gestion et ceci sur le plan financier, technique, scientifique, sur le fond et la forme.</p> <p>- Ce bilan d'action sera rédigé chaque année en amont du comité de gestion.</p> <p>- Il sera organisé chaque année un comité de gestion relatant les actions de l'année, les freins et les problématiques rencontrés. Le rapport d'activités permettra de construire cette réunion et la présentation afférente.</p> <p>- Période(s) d'intervention :</p> <table border="1" style="margin-left: 40px;"> <tr> <td>J</td><td>F</td><td>M</td><td>A</td><td>M</td><td>J</td><td>J</td><td>A</td><td>S</td><td>O</td><td>N</td><td>D</td> </tr> </table>							J	F	M	A	M	J	J	A	S	O	N	D
J	F	M	A	M	J	J	A	S	O	N	D								
Maitre d'œuvre projeté	CENB	Prestataire			Partenaire														
Calendrier, moyens humains et financiers																			
<i>Étapes de l'opération</i>		2015	2016	2017	2018	2019													
Rédaction des bilans d'activités		X	X	X	X	X													
Préparation de réunions de comités de site		X	X	X	X	X													
<i>Moyens</i>		2015	2016	2017	2018	2019	Total												
<i>Moyens humains</i>																			
Directeur	600	1j	1j	1j	1j	1j	3000												
Responsable financier	550																		
Conservateur	500	20j	8j	8j	8j	8j	26000												
Garde Technicien	420																		
Chargé de missions	420																		
Technicien	350																		
<i>Matériel</i>																			
Frais de déplacement (km)	0,45	153,45	153,45	153,45	153,45	153,45	767,25												
repas	13	260	260	260	260	260	1300												
Prestation de services																			
Reprographie (€)																			
<i>Budget</i>		2015	2016	2017	2018	2019	Total												
€		11013,45	5013,45	5013,45	5013,45	5013,45	31067,25												
Plan de financement	FEDER et État (DREAL Bourgogne)																		
Indicateur(s) de réalisation	Mauvais : L'opération n'a pas été mise en place. Moyen : L'opération a été mise en place, mais les données présentées dans les bilans ne sont pas exhaustives. Bon : L'opération a totalement été mise en place.																		
Indicateur(s) de résultat(s)	Nombre de bilans d'activité réalisés, Exhaustivité des bilans d'activité.																		

**Assurer la gestion administrative et financière de la réserve naturelle**

Priorité 1

Objectif et justification de l'opération	Cette opération a pour objectif, comme son nom l'indique d'assurer la gestion et le fonctionnement administratif et financier de la Réserve Naturelle.											
Méthode et description de la mesure	Les principales missions de cette mesure sont le suivi financier et administratif du plan de gestion, le contact relationnel avec l'ensemble des partenaires administratifs et financiers (financeurs, prestataire, fournisseurs, partenaire technique...)											
	Cette mesure comprend également les demandes de subventions, le montage de la programmation annuelle ainsi que la comptabilité de la Réserve Naturelle.											
	Comme évoqué en préambule des fiches actions, le coût jour estimé dans chaque fiche opérations prend en compte l'ensemble des frais afférents aux frais administratifs, frais généraux. Il n'est donc pas fait mention dans le tableau ci dessous des jours et frais afférents sur les lignes grisées, sauf pour le conservateur. - Période(s) d'intervention :											
	J	F	M	A	M	J	J	A	S	O	N	D
Maitre d'œuvre projeté	CENB		Prestataire			Partenaire						
Calendrier, moyens humains et financiers												
<i>Étapes de l'opération</i>		2015	2016	2017	2018	2019						
Fonctionnement et gestion courante de la Réserve		X	X	X	X	X						
<i>Moyens</i>		2015	2016	2017	2018	2019	Total					
<i>Moyens humains</i>												
Directeur	600											
Responsable financier	550											
Conservateur	500	2	2	2	2	2	5000					
Garde Technicien	420											
Chargé de missions	420											
Technicien	350											
<i>Matériel</i>												
Frais de déplacement (km)	0,45											
repas	13											
Frais générale												
Reprographie (€)												
<i>Budget</i>		2015	2016	2017	2018	2019	Total					
€		1000	1000	1000	1000	1000	5000					
Plan de financement	- FEDER et État (DREAL Bourgogne)											
Indicateur(s) de réalisation	Mauvais : L'opération n'a pas été mise en place. Bon : le suivi administratif et financier a été réalisé totalement.											
Indicateur(s) de résultat(s)	- Évolution de l'efficacité dans la gestion courante de la Réserve.											